

Fondo Español de
Garantía Agraria

ED@CON

Control Results Management Software

Control with Remote Sensing



MINISTERIO
DE AGRICULTURA, PESCA
Y ALIMENTACIÓN

FEGA





Contents

- Introduction
- Aims
- Software architecture
- Tools
- Example





Introduction

- Control results management software (Ed@con) is a computer application that allows the Administration manage and use the results obtained in the Control with Remote Sensing program in Spain
- Different kind of data (such as, orthophotos, multispectral images, LPIS data, farmers' applications...) are needed for the carrying out of the Control with Remote Sensing. Ed@con has been developed with the main aim of concentrate all the elements that make easy the management and use of the control results
- ED@CON is a computer application developed on 1998 by Tragsatec. Since its creation, it has been developed to adapt itself to the Administration needs
- In 2007, an architectural change was introduced with the aim of make compatible the Control with Remote Sensing results with the LPIS and to facilitate the access to data placed in remote servers





Aims

- Ed@con facilitates to the Administration all the necessary documentation for the results management, by means of an easy operate tool, which allows to perform the following activities
 - Allows to make data bases according to the user needs
 - Allows the generation of documents, such as, letters addressed to the farmers, cards per LPIS reference parcel, or lists with the control results
 - It is a valid work tool to show the farmer the data obtained from the Control

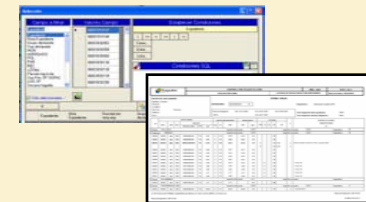

Software architecture

PROGRAM NATURE

Ed@con allows the use of the whole elements that makes up a Geographical Information System (GIS): digital cartography, raster images, data bases and measurement tools.

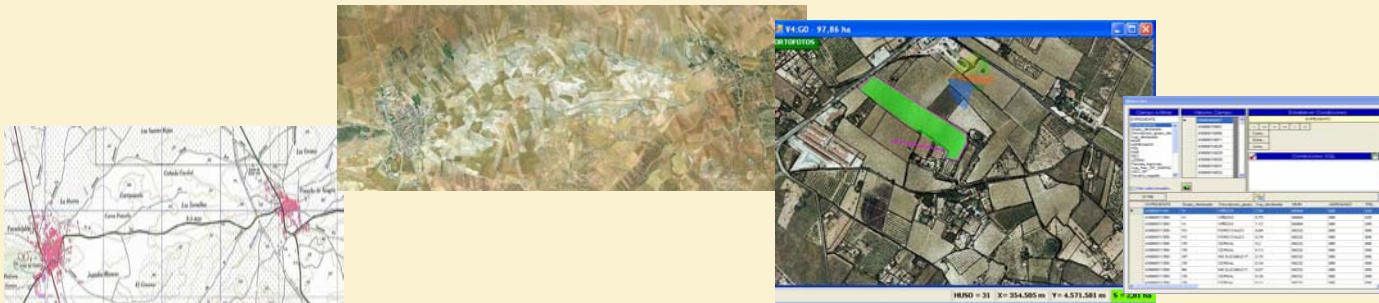

RESULTS COMPATIBILITY WITH LPIS

Ed@con data formats allow to browse and look up the control results together with LPIS data for a given date, both as independent layers



Software architecture

DATA DISTRIBUTION OPTIONS

Ed@con is a client-server computer application that can make the most of the Internet-Intranet channels for the data access

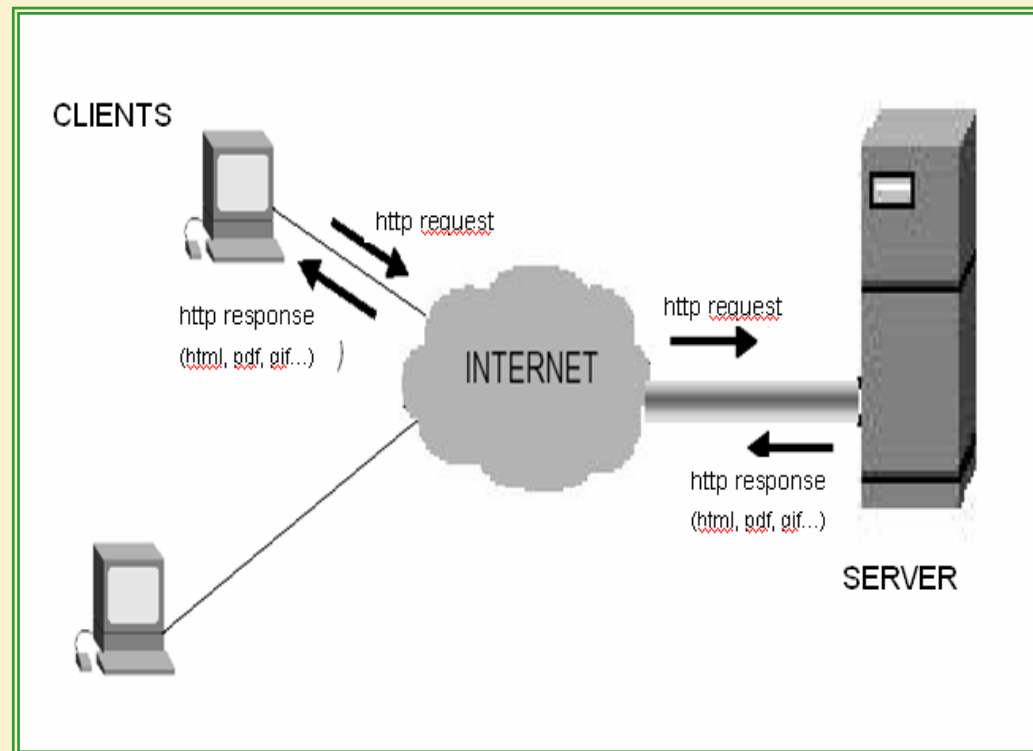



Software architecture

INSTALLATION OPTIONS

DATA LOCATION

- Centralized data
 - AspDataDispatcher
 - Data server
- Local data (Up to 7 Gb)

IMAGES LOCATION

- Image Web Server
- AspImageDispatcher
- Data server

DATA FORMAT

- SQL SERVER EXPRESS
- CACHE
- SQL SERVER
- MDB

PROGRAM INSTALLATION

- Local installation
- Meta-Frame



ED@CON TOOLS

MANAGEMENT TOOLS

- ☐ Shows initial documentation and results data bases
- ☐ Allows make data base queries:
 - Predetermined queries
 - Edit queries

FARMERS' COMMUNICATION TOOLS

- ☐ Generates farmers' letters
- ☐ Generates cards per LPIS reference parcel

FARMERS' ASSISTANCE AND QUERIES TOOLS

- ☐ Graphical queries displayed in the PC
- ☐ Card per LPIS reference parcel
- ☐ Results lists (at polygon and dossier level)
- ☐ Prints-out



ED@CON TOOLS

MANAGEMENT TOOLS

Ed@con allows to look up initial and results data and make queries, news or predefined, at results and LPIS reference parcel level

Selección

Campo a filtrar	Valores Campo	Establecer Condiciones
Nota Expediente		Nota Expediente
Expediente		< <= = > > <>
Nota Expediente		Como...
Grupo declarado		Entre...
Sup declarada		Lista...
MUN		
AGREGADO		
POL		
PAR		
REC		
cZONA		
Parcela Agrícola		
Sup Rec SP SIGPAC		
USO SP		
Secano/regadio		

☒ Solo seleccionados...

0

Expediente	Nota Expediente	Descripcion nota exp	Grupo declarado	Descripcion grupo declarado	Sup declarada	MUN
------------	-----------------	----------------------	-----------------	-----------------------------	---------------	-----

ED@CON TOOLS

FARMERS' COMMUNICATION TOOLS (I)

Generation of letters addressed to the farmers with the incidences detected in the control



Junta de Comunidades de
Castilla-La Mancha

DATOS DEL DECLARANTE

Nombre: _____

Dirección: _____

Provincia: _____

Localidad: _____

Código Postal: _____

Teléfono: _____

C.I.F./N.I.F.: _____

Nº Expediente: 0214000046

Con motivo del control asistido por teledetección de solicitud de ayuda a "superficies" (PAC), campaña 2006/07 (cosecha 2007), que se ha realizado en algunos municipios de la provincia, ha sido visitada su explotación y se han encontrado discrepancias entre lo declarado y lo realmente comprobado en campo.

En el cuadro mostrado en la página siguiente figura la relación de las discrepancias encontradas.

Una de las copias que le remitimos deberá devolverla firmada a la Delegación Provincial de la Consejería de Agricultura y Medio Ambiente ó a la Oficina Comarcal más próxima en el plazo de diez días hábiles a contar desde el siguiente a aquél en el que haya recibido esta notificación. Caso de no estar conforme, dispone de ese mismo plazo para presentar cuantas alegaciones estime convenientes. Transcurrido dicho plazo, se interpretará que acepta plenamente su contenido.

LETTER TEXT

HOJA 1 de 6

PERSONAL DATA



Junta de Comunidades de
Castilla-La Mancha

DATOS DEL DECLARANTE

Provincia: _____

Localidad: _____

Código Postal: _____

Teléfono: _____

C.I.F./N.I.F.: _____

Nº Expediente: 02335000100

NPA	DATOS SIGPAC					DATOS DEC.			RESULTADOS	
	MUN	AGR	ROL	RECINTO	RECEPCION	SDR	CD	SER	NOTA	DESCRIPCIÓN
00011	00006	000	001	00006-004-00	0,76	0,76	CR	0,32	C9	Result por Superficie Parcela parcelada (1 Agregar) 1 (Total) 00006-004-00

INCIDENCES

HOJA 2 de 2

Ed@con gives the possibility of include a card per LPIS reference parcel giving details of the incidences



ED@CON TOOLS

FARMERS' COMMUNICATION TOOLS (II)

Generation of cards per LPIS reference parcel

FICHA POR RECINTO

DATOS SIGPAC

NPA	Provincia	SIGPAC	Municipio	Ag-Pol	Parcela:Rec	S.SIGPAC(ha)
0001	ALBACETE	0006	GUZOLVINO	00001	0006/0004	0,76

DATOS DECLARADOS

Expediente	Cod Dec	Uso declarado	S. Decl (ha)	Resultados			
				Pago Único S. Ev. (ha)	Nota	Herb y Otros S. Ev. (ha)	Nota
0233000100	CR	CEREBAL	0,76	0,76	OK	0,32	C9

DATOS COMPROBADOS

Parcela:Rec	Subrec	Uso comprobado	S. Med (ha)	Fecha	Observaciones
0006/0004	A	CEREALES	0,32	19/07/2007	PARCELA RECHAZADA O
	B	SUELO DESHUIDO	0,44	19/07/2007	QUEDADA EN 1ª FASE
Total:			0,76		

Imagen: 070506_XS2_30

Escala 1: 2500

1) Subregistro: B. Fecha de toma: 19/07/2007

FICHA POR RECINTO

Glosario de códigos empleados en la ficha

OK Aceptada
C9 Rech por Superficie Recinto partido(1 Agricultor 1 Uso) SD> SM+TT y ST>=SE

ED@CON TOOLS

FARMERS' ASSISTANCE AND QUERIES TOOLS (I)

Ed@con allows to browse Control with Remote Sensing graphical data

Raster image

Digital
photograph

Control results

Controlled LPIS
reference parcel

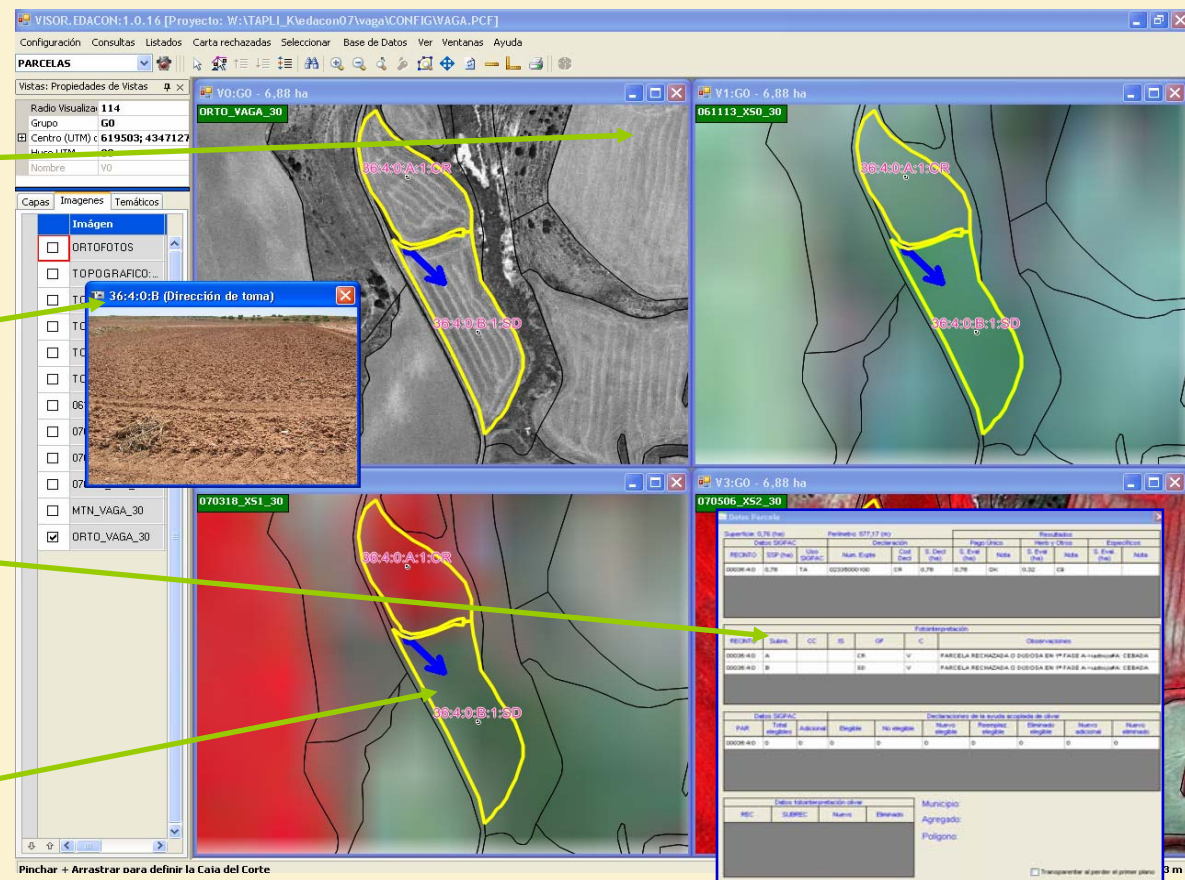

Pinchar + Arrastrar para definir la Caja del Corte

Parcela		Superficie		Perímetro		Cálculo		Resultado		Observaciones	
Parcela	Superficie	Perímetro	Cálculo	Resultado	Observaciones	Parcela	Superficie	Perímetro	Cálculo	Resultado	Observaciones
000040	1.76	1.76	1.76	1.76	1.76	000040	1.76	1.76	1.76	1.76	1.76
000040	1.76	1.76	1.76	1.76	1.76	000040	1.76	1.76	1.76	1.76	1.76



ED@CON TOOLS

FARMERS' ASSISTANCE AND QUERIES TOOLS (II)

Generation of cards per LPIS reference parcel

FICHA POR RECINTO

DATOS SIGPAC

NPA	Provincia	SIGPAC	Municipio	Ag-Pol	Parcela:Rec	S.SIGPAC(ha)
0001	ALBACETE	0006	GUZOLVILLO	000001	00006/00/004	0,76

DATOS DECLARADOS

Expediente	Cod Dec	Uso declarado	S. Decl (ha)	Resultados			
				Pago Único S. Ev. (ha)	Nota	Herb y Otros S. Ev. (ha)	Específicos S. Ev. (ha)
0233000100	CR	CEREALES	0,76	0,76	OK	0,32	C9

DATOS COMPROBADOS

Parcela:Rec	Subrec	Uso comprobado	S. Med (ha)	Fecha	Observaciones
00006/00/004	A	CEREALES	0,32	19/07/2007	PARCELA RECHAZADA O DUDOSA EN 1ª FASE
	B	SUELO DESHUIDO	0,44	19/07/2007	PARCELA RECHAZADA O DUDOSA EN 1ª FASE
Total:			0,76		

Imagen: 070506_XS2_30

Escala 1: 2500

1) Subrecinto: B. Fecha de toma: 19/07/2007

FICHA POR RECINTO

Glosario de códigos empleados en la ficha

OK Aceptada
C9 Rech por Superficie Recinto partido(1 Agricultor 1 Uso) SD> SM+TT y STs=SE



ED@CON TOOLS

FARMERS' ASSISTANCE AND QUERIES TOOLS (III)

Obtaining of lists with the project results

List at dossier level

Tragsatec		CONTROL POR TELEDETECCIÓN		AÑO: 2007		HOJA 3 de 4			
EVALUACIÓN FINAL		LISTADO DE RESULTADOS POR EXPEDIENTE		Base de datos: VAGA0907					
DATOS DEL DECLARANTE Apellidos y Nombre: _____ Dirección: _____ Localidad: _____ Cód. Postal: _____ Teléfono: _____ E-Mail: _____				ZONA: VAGA Expediente: 02335000100 A Fecha de Imágenes: XS0: 13-11-2006 XS1: 18-03-2007 XS2: 06-05-2007 OTC: XS3: 18-07-2007				Diagnóstico: Fichado Completo (DIT) Test integridad total expedientes: PASA Test integridad retinada obligatoria: PASA	
DATOS SIGPAC		DATOS DECLARACIÓN		RESULTADOS		FOTOMONTAJE			
RA	HUA	AGR	POL	RECINTO	CD	SDR	SDR		
SIGPAC		SIGPAC		SIGPAC		SIGPAC			
00004 02036 000 001 00036-0004-00		TA	0,34	S	CR	0,34	0,34		
00005 02036 000 001 00036-0005-00		TA	0,04	S	CR	0,04	0,04		
00011 02036 000 001 00036-0004-00		TA	0,76	S	CR	0,76	0,76		
00006 02036 000 001 00036-0005-00		TA	0,08	S	CR	0,07	0,07		
00007 02036 000 001 00036-0006-00		TA	0,15	S	CR	0,15	0,15		
00008 02036 000 001 00036-0007-00		TA	0,04	S	CR	0,03	0,03		
00009 02036 000 001 00036-0008-00		TA	0,03	S	CR	0,02	0,02		
00010 02036 000 001 00036-0009-00		TA	0,13	S	CR	0,14	0,14		
00020 02036 000 002 00170-0004-00		TA	1,68	S	CR	1,68	1,68		
00021 02036 000 002 00193-0005-00		TA	3,66	S	CR	3,65	3,65		
00024 02036 000 003 00116-0003-00		TA	1,77	S	CR	1,77	1,77		
00012 02036 000 002 00023-0003-00		TA	2,09	S	CR	2,08	2,08		
Grupos: NO ELEGIBLES		Superficie declarada:		Superficie evaluada:		Diagnóstico:			
		2,71		2,71		A			
Grupos: PROFESIONALES (0002)		Superficie declarada:		Superficie evaluada:		Diagnóstico:			
		18,03		18,03		A			
Grupos: PROFESIONALES (0003)		Superficie declarada:		Superficie evaluada:		Diagnóstico:			
		18,03		18,03		A			

(1) DIT (Declaración Multisig) expedientes que declaran el mismo recinto SIGPAC y el mismo valor.

Fecha de Evaluación: 2007-09-02

Fecha de Impresión: 2007-10-01

IP: 080-480-42075

List at polygon level

Tragsatec		CONTROL POR TELEDETECCIÓN		AÑO: 2007		HOJA 2 de 3	
EVALUACIÓN FINAL		LISTADO DE RESULTADOS POR POLÍGONO		Base de datos: VAGA0907			
ZONA: VAGA MUNICIPIO: GIGAL VIO Código SIGPAC (02036) POLIGONO: 02036000001 (PRUEBA SIGPAC)				Fecha de Imágenes: XS0: 13-11-2006 XS1: 18-03-2007 XS2: 06-05-2007 XS3: 18-07-2007 OTC:		REALIZACIÓN DE LA VISTA RÁPIDA TÉCNICOS IF: EMAB/ESP 2P FECHA IF: 2007/07/19 2P	
SIGPAC		DECLARACIÓN		PAGO ÚNICO		RESULTADOS	
PARR-REC-ZONA	USP	NUM. EXPED	SR	CD	SDR	SER	NOT
00036-0002-00	TA	0,34	02335000100 (A)	S	CR	0,34	0,34
00036-0003-00	TA	0,04	02335000100 (A)	S	CR	0,04	0,04
00036-0004-00	TA	0,76	02335000100 (A)	S	CR	0,76	0,76
00036-0005-00	TA	0,08	02335000100 (A)	S	CR	0,07	0,07
00036-0006-00	TA	0,15	02335000100 (A)	S	CR	0,15	0,15
00036-0007-00	TA	0,04	02335000100 (A)	S	CR	0,03	0,03
00036-0008-00	TA	0,03	02335000100 (A)	S	CR	0,02	0,02
00036-0009-00	TA	0,15	02335000100 (A)	S	CR	0,14	0,14
00040-0003-00	TA	0,62	02335000100 (A)	S	TS	0,62	0,62
00071-0002-00	TA	0,05	02342000006 (A)	S	CR	0,04	0,04
00071-0003-00	TA	0,60	02342000006 (A)	S	CR	0,60	0,60
00072-0001-00	TA	0,47	02342000006 (A)	S	CR	0,46	0,46
00073-0001-00	PS	0,78	02445000007 (A)	S	FK	0,78	0,78
00077-0001-00	TA	0,36	02335000100 (A)	S	VS	0,35	0,35
00077-0002-00	TA	2,32	02165000010 (C)	S	CR	2,31	2,31
00077-0003-00	TA	0,05	02335000100 (A)	S	TS	0,05	0,05

Fecha de impresión: 2007-10-01

IP: 080-480-42075



ED@CON TOOLS

FARMERS' ASSISTANCE AND QUERIES TOOLS (IV)

Prints-out generation for the rapid field visits

Print-out example

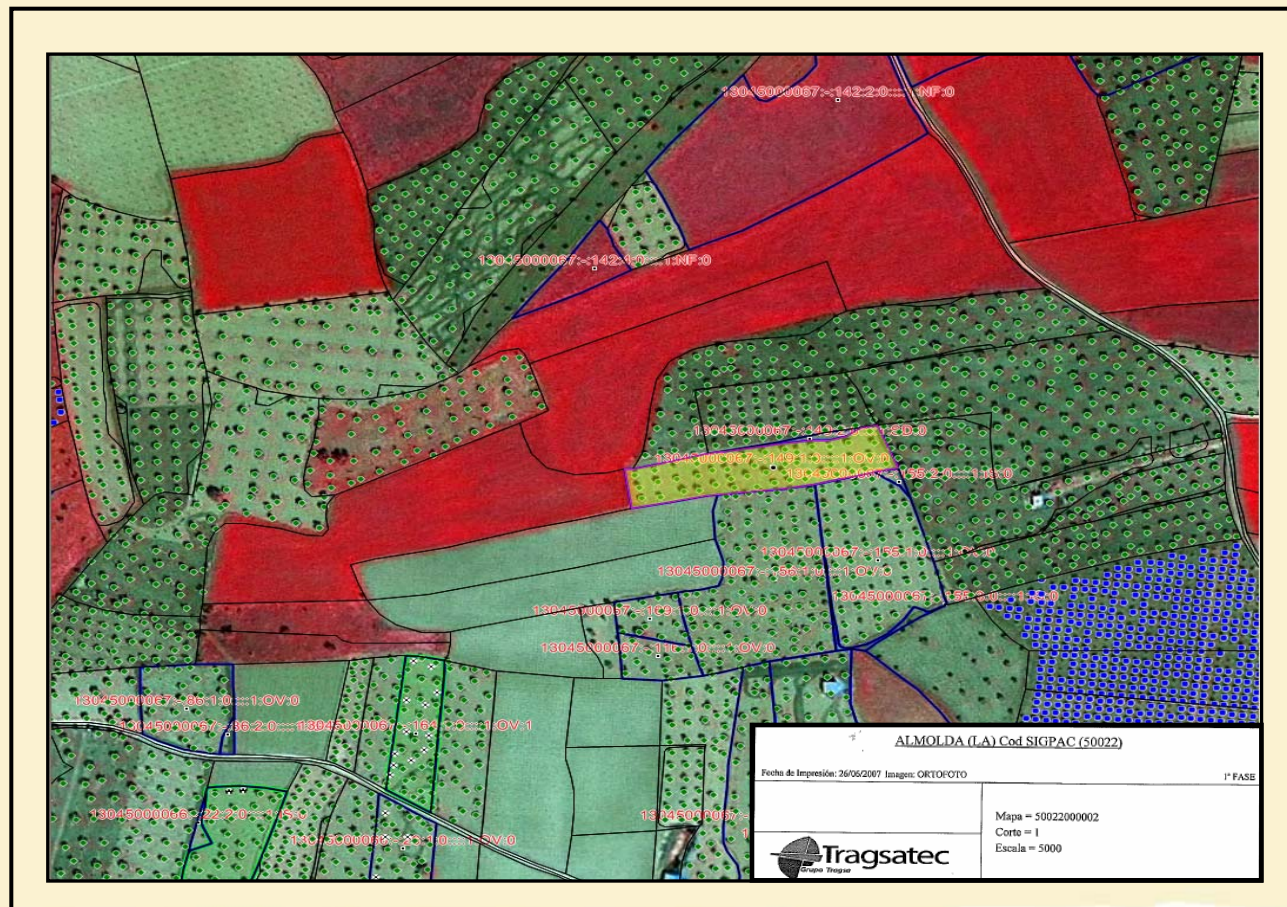

Fused image



ED@CON TOOLS

FARMERS' ASSISTANCE AND QUERIES TOOLS (V)

Prints-out generation for the rapid field visits

Print-out example

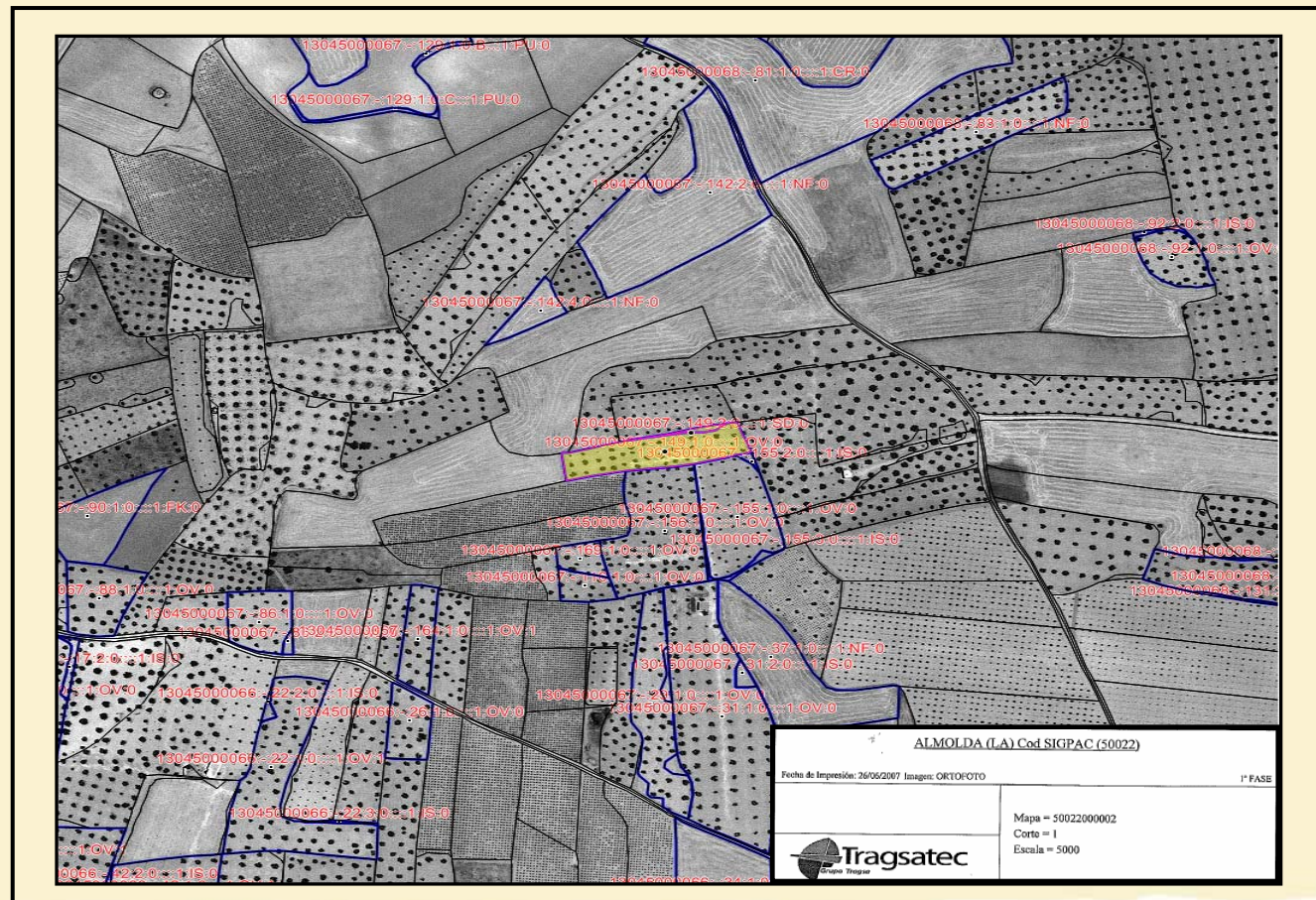

Orthophoto



Example

ED@CON UTILITIES EXAMPLES

FICHA POR RECINTO

DATOS SIGPAC

NPA	Provincia	SIGPAC	Municipio	Ag-Pol	ParcZona:Rec	S.Sigpac(ha)
00011	ALBACETE	02036	GOLOSALVO	000-001	00036:00:004	0,76

DATOS DECLARADOS

Expediente	Cod Dec	Uso declarado	S. Decl (ha)	Resultados					
				Pago Único		Herb y Otros		Especificos	
				S. Ev. (ha)	Nota	S. Ev. (ha)	Nota	S. Ev. (ha)	Nota
02335000100	CR	CEREAL	0,76	0,76	OK	0,32	C9		

DATOS COMPROBADOS

ParcZona:Rec	Subrec	Uso comprobado	S. Med (ha)	Fecha	Observaciones
00036:00:004	A	CEREALES	0,32	19/07/2007	PARCELA RECHAZADA O DUDOSA EN 1ª FASE A-> 1.ª cosecha: CEBADA
	B	SUELO DESNUDO	0,44	19/07/2007	
Total:			0,76		

-



Example

- Very High Resolution image of the controlled LPIS reference parcel





Example

- Summary of the LPIS reference parcel data

Datos Parcela

Superficie: 0,76 (ha)

Perímetro: 577,17 (m)

Resultados

Datos SIGPAC

RECINTO

SSP (ha)

Uso SIGPAC

Declaración

Num. Expte

Cod Decl

S. Decl (ha)

Pago Único

S. Eval (ha)

Nota

Herb y Otros

S. Eval (ha)

Nota

Específicos

S. Eval (ha)

Nota

00036:4:0	0,76	TA	02335000100	CR	0,76	0,76	OK	0,32	C9		
-----------	------	----	-------------	----	------	------	----	------	----	--	--

Fotointerpretación

RECINTO	Subre.	CC	IS	GF	C	Observaciones
00036:4:0	A			CR	V	PARCELA RECHAZADA O DUDOSA EN 1ª FASE A->rastrero#A: CEBADA
00036:4:0	B			SD	V	PARCELA RECHAZADA O DUDOSA EN 1ª FASE A->rastrero#A: CEBADA

Datos SIGPAC

Declaraciones de la ayuda acoplada de olivar

PAR	Total elegibles	Adicional	Elegible	No elegible	Nuevo elegible	Reemplaz. elegible	Eliminado elegible	Nuevo adicional	Nuevo eliminado
00036:4:0	0	0	0	0	0	0	0	0	0

Datos fotointerpretación olivar

REC	SUBREC	Nuevo	Eliminado

Municipio:

Agregado:

Polígono:

☐ Transparentar al perder el primer plano

Example

- Digital photography taken during the rapid field visit



- Card per LPIS reference parcel

FICHA POR RECINTO

Glosario de códigos embleados en la ficha

OK	Aceptada
C3	Rech por Superficie Recinto partido(1 Agricultor 1 Uso) SD> SM+ TT y ST>= SE



Example

- Detail of a list at polygon level

	CONTROL POR TELEDETECCIÓN										AÑO: 2007		HOJA 2 de 3							
	EVALUACIÓN FINAL										LISTADO DE RESULTADOS POR POLÍGONO				Base de datos: VAGAD097 Fecha de Evaluación: 27-08-2007					
ZONA: VAGA MUNICIPIO: GOLOSALVO (Código SIGPAC 02036) POLÍGONO: 02036000001 (PR MUNAGR POL)												Fecha de Imágenes: XS0: 13-11-2006 XS1: 18-03-2007 XS2: 06-05-2007 XS3: 18-07-2007 ORTO:				REALIZACIÓN DE LA VISTA RÁPIDA TÉCNICOS 1F: EMAB/ESP 2F: FECHA 1F: 2007/07/19 2F:				
RESULTADOS																				
SIGPAC				DECLARACIÓN				PAGO ÚNICO		HERB. Y OTROS		ESPECÍFICOS		FOTOINT.				C	CONTROL DE CAMPO	
PAR:REC:ZONA	USP	SSP		NUM. EXPED	S/R	CD	SDR	SER	NOT	SER	NOT	SER	NOT	SUB	CC	IS	GF		SM	S.G.
00036:002:00	TA	0,34		02335000100 (A)	S	CR	0,34	0,34	OK	0,34	OK			-			CR			
00036:003:00	TA	0,04		02335000100 (A)	S	CR	0,04	0,04	OK	0,04	OK			-			CR			
00036:004:00	TA	0,76		02335000100 (A)	S	CR	0,76	0,76	OK	0,32	C9			A			CR	0,32	V	PARCELA RECHAZADA O DUDOSA EN 1ª FASE A-> Cultivos: CEBADA
														B			SD	0,44	V	
00036:005:00	TA	0,08		02335000100 (A)	S	CR	0,07	0,07	OK	0,07	OK			-			CR			
00036:006:00	TA	0,15		02335000100 (A)	S	CR	0,15	0,15	OK	0,15	OK			-			CR			
00036:007:00	TA	0,04		02335000100 (A)	S	CR	0,03	0,03	OK	0,03	OK			-			CR			
00036:008:00	TA	0,03		02335000100 (A)	S	CR	0,02	0,02	OK	0,02	OK			-			CR			
00036:010:00	TA	0,15		02335000100 (A)	S	CR	0,14	0,14	OK	0,14	OK			-	8		CR			-> FI según 1FA
00040:003:00	TA	0,62		02335000100 (A)	S	TS	0,62	0,62	OK					-			SD		V	
00071:002:00	TA	0,05		02342000006 (A)	S	CR	0,04	0,04	OK	0,04	OK			-	8		CR			-> FI según 1FA
00071:003:00	TA	0,60		02342000006 (A)	S	CR	0,60	0,60	OK	0,60	OK			-	8		CR			-> FI según 1FA
00072:001:00	TA	0,47		02342000006 (A)	S	CR	0,46	0,46	OK	0,46	OK			-	8		CR			-> FI según 1FA
00073:001:00	FS	0,78		02445000007 (A)	S	FK	0,78					0,78	OK	-			FK			
00077:001:00	TA	0,36		02335000100 (A)	S	VS	0,35	0,35	OK	0,00	C1			-			ER		V	RECINTO RECHAZADO O DUDOSO EN 1ª FASE
00077:002:00	TA	2,32		02165000010 (C)	S	CR	2,31	0,00	C1	0,00	C1			-		E	SD		V	Información SIGPAC: contiene otros usos sin subdividir -> Contiene elementos estructurales
				02335000100 (A)	S	VS	2,31	2,31	OK	2,31	OK									
							4,62	2,31		2,31										
00077:007:00	TA	0,05		02335000100 (A)	S	TS	0,05	0,05	OK					-			SD			

Fecha de impresión: 2007-10-01

IP-PRO-08033(06)



Example

- Detail of a list at dossier level

Tragsatec		CONTROL POR TELEDETECCIÓN										AÑO: 2007		HOJA 3 de 4									
EVALUACIÓN FINAL										LISTADO DE RESULTADOS POR EXPEDIENTE				Base de datos: VAGA0907									
DATOS DEL DECLARANTE Apellidos y Nombre: Dirección: Localidad: Cód. Pos.: Provincias: Teléfono: N.I.F.:										ZONA: VAGA EXPEDIENTE: 02335000100 A Diagnóstico: Rechazado Completo (DR7) Test integridad total expediente: PASA Test integridad retirada obligatoria: PASA Fecha de Imágenes: XS0: 13-11-2006 XS1: 18-03-2007 XS2: 06-05-2007 ORTO: XS3: 18-07-2007													
PA	DATOS SIGPAC						DATOS DECLARACIÓN				RESULTADOS				FOTOINT.				C	CONTROL DE CAMPO OBSERVACIONES (1)			
	MUN	AGR	POL	RECINTO		USP	SSP	S/R	CD	SDR	SER	NOT	SUB	CC	IS	GF	SM						
Grupos: COLC (5022)		Superficie declarada: 10,70										Superficie evaluada: 10,26										Diagnóstico: R	
Subgrupos: CEREALES		Superficie declarada: 10,70										Superficie evaluada: 10,26										Diagnóstico: R	
00004	02036	000	001	00036:002:00	TA	0,34	S	CR	0,34	0,34	OK	-	-	-	-	CR							
00005	02036	000	001	00036:003:00	TA	0,04	S	CR	0,04	0,04	OK	-	-	-	-	CR							
00011	02036	000	001	00036:004:00	TA	0,76	S	CR	0,76	0,32	C9	A	-	-	-	CR	0,32	V					
												B	-	-	-	SD	0,44	V					
RECINTO RECHAZADO O DUDOSO EN 1ª FASE A => motivo A: CEBADA																							
00006	02036	000	001	00036:005:00	TA	0,08	S	CR	0,07	0,07	OK	-	-	-	-	CR							
00007	02036	000	001	00036:006:00	TA	0,15	S	CR	0,15	0,15	OK	-	-	-	-	CR							
00008	02036	000	001	00036:007:00	TA	0,04	S	CR	0,03	0,03	OK	-	-	-	-	CR							
00009	02036	000	001	00036:008:00	TA	0,03	S	CR	0,02	0,02	OK	-	-	-	-	CR							
00010	02036	000	001	00036:010:00	TA	0,15	S	CR	0,14	0,14	OK	-	8	-	-	CR							
00020	02036	000	002	00170:001:00	TA	1,65	S	CR	1,65	1,65	OK	-	8	-	-	CR							
00021	02036	000	002	00193:002:00	TA	3,66	S	CR	3,65	3,65	OK	-	8	-	-	CR							
00024	02036	000	003	00018:002:00	TA	1,77	S	CR	1,77	1,77	OK	-	8	-	-	CR							
00012	02036	000	003	00021:001:00	TA	2,08	S	CR	2,08	2,08	OK	-	8	-	-	CR							
Grupos: NO ELEGIBLES		Superficie declarada: 2,71										Superficie evaluada:										Diagnóstico:	
00025	02036	000	001	00007:002:00	VI	2,71	S	VI	2,71		NE	-	-	-	-	NN							
Grupos: PROTEAGINOSAS (5022)		Superficie declarada: 18,03										Superficie evaluada: 18,03										Diagnóstico: A	
00019	02036	000	001	00015:002:00	TA	18,04	S	PT	18,03	18,03	OK	-	-	-	-	PT		V					
=> motivo B: GUSANTES																							

(1) DM (Declaración Múltiple): expedientes que declaran el mismo recinto SIGPAC y el mismo uso.

Fecha de Evaluación: 2007-09-03

Fecha de Impresión: 2007-10-01

IP-FRO-080/42(07)

Fondo Español de
Garantía Agraria

ED@CON

Control Results Management Software

Control with Remote Sensing



MINISTERIO
DE AGRICULTURA, PESCA
Y ALIMENTACIÓN

FEGA

